



# FORMATO DE LICENCIA DE CONSTRUCCIÓN

No. de solicitud: SOL/09/23 Fecha: [08] [02] [2023]  
 No. de Licencia Otorgada: LIC/09/23 Fecha: [08] [02] [2024]  
 Vigencia del 08 Febrero de 2023 Al 08 de Febrero de 2024

## DATOS DEL PREDIO

Ubicación: Agustín Melgar [16] [49440]  
(Calle) N° Oficial C.P.  
 Colonia/Fraccionamiento: \_\_\_\_\_  
 Municipio y localidad: San Luis Soyatlán  
 Cuenta Predial: U003148  
 Superficie: 92 m2.

## DATOS DEL PROPIETARIO O POSEEDOR

Nombre: Hernández Ortega Francisco  
(Apellido Paterno) (Apellido Materno)  
 Domicilio: \_\_\_\_\_  
(Calle) (N° Ext.) C.P.  
 Colonia/Fraccionamiento: \_\_\_\_\_  
 Municipio y localidad: San Luis Soyatlán, Tlaxcaca Jal.  
 Teléfono(s): \_\_\_\_\_

## CARACTERÍSTICAS DE LA OBRA

### TIPO DE AUTORIZACIÓN SOLICITADA:

<input type="checkbox"/> OBRA NUEVA	<input type="checkbox"/> CAMBIO DE RÉGIMEN DE PROPIEDAD EN CONDOMINIO	<input type="checkbox"/> MODIFICACION
<input type="checkbox"/> DEMOLICIÓN	<input type="checkbox"/> REGULARIZACIÓN DE OBRA	<input type="checkbox"/> REPARACIÓN
<input checked="" type="checkbox"/> AMPLIACIÓN	<input type="checkbox"/> CAMBIO DE USO DE SUELO	<input type="checkbox"/> Otros: _____

Superficie total a construir: 92 m2  
 Tipología de vivienda a construir \_\_\_\_\_  
(especificar)

Altura máxima sobre el nivel de banqueta: \_\_\_\_\_ ml.  
 Área libre: \_\_\_\_\_ m2  
 Área de estacionamiento: \_\_\_\_\_ m2  
 N° de cajones según proyecto ejecutivo: \_\_\_\_\_

INDICAR:  
 N° de niveles de cada Unidad: \_\_\_\_\_ N° de viviendas en su caso:  
 Sup. Const. Por unidad: \_\_\_\_\_ m2

EN CASO DE DEMOLICIÓN, INDICAR SUPERFICIE A DEMOLER \_\_\_\_\_ m2

### SUPERFICIE A CONSTRUIR O DEMOLER EN SU CASO

Nivel	Superficies (m2)
1°	Ampliación de 92 m2
2°	
3°	
4°	
5°	

### DESCRIPCIÓN DEL SISTEMA CONSTRUCTIVO

## DATOS DEL PERITO(S) O DIRECTOR(ES) RESPONSABLE(S) DE OBRA

Nombre: \_\_\_\_\_  
Apellido Paterno Apellido Materno Nombre (s)  
 N° de registro: \_\_\_\_\_  
 Tipo de registro: \_\_\_\_\_  
 Domicilio: \_\_\_\_\_  
 Colonia: \_\_\_\_\_  
 Teléfono: \_\_\_\_\_

Nombre: \_\_\_\_\_  
Apellido Paterno Apellido Materno Nombre (s)  
 N° de registro: \_\_\_\_\_  
 Tipo de registro: \_\_\_\_\_  
 Domicilio: \_\_\_\_\_  
 Colonia: \_\_\_\_\_  
 Teléfono: \_\_\_\_\_

## PRORROGA DE LICENCIAS

1ª solicitud	2ª solicitud	3ª solicitud	4ª solicitud
No. de autorización _____ Vigencia del ____ al ____ de 20____ Fecha _____ Autorizo: _____  _____ firma del funcionario responsable	No. de autorización _____ Vigencia del ____ al ____ de 20____ Fecha _____ Autorizo: _____  _____ firma del funcionario responsable	No. de autorización _____ Vigencia del ____ al ____ de 20____ Fecha _____ Autorizo: _____  _____ firma del funcionario responsable	No. de autorización _____ Vigencia del ____ al ____ de 20____ Fecha _____ Autorizo: _____  _____ firma del funcionario responsable

## CLÁUSULAS

Con fecha 08 de Enero de 2023, bajo protesta por parte del solicitante de decir verdad, se otorga Licencia de Construcción para Ejecución de Obra, sujetándose a lo dispuesto en los Arts. 59 del Reglamento de Zonificación, así como la legislación que rija para el mantenimiento de Monumentos Históricos en la Ciudad (Especificar legislación).

Por lo anteriormente expuesto, en caso de incurrir en falsedad en los testimonios dados, se aplicarán sanciones de carácter pecuniario, así como la suspensión, clausura y demolición de la obra que no se sujeta al reglamento.

La ocupación de la vía pública requiere un permiso especial por separado, solicitado dentro de los 5 días siguientes a la fecha de autorización de la presente licencia, el solicitante dará aviso en esta oficina del inicio, terminación o suspensión de los trabajos.

  
 EL DIRECTOR DE OBRAS PÚBLICAS

c.c.p. Director de Catastro.-Municipal  
c.c.p. Oficina de Inspectores.- Presentes

## AVISO DE TERMINACIÓN DE OBRA

Con fecha 08 de Febrero de 2024 Se da Aviso de Terminación de la obra que ampara la presente Licencia de Construcción, manifiesto haber cumplido con el proyecto y tiempo autorizados.

\_\_\_\_\_  
Firma del Propietario

\_\_\_\_\_  
Firma del Director Responsable de la Obra

## DESCRIPCION DEL PROYECTO

### Construcción

- ❖ CONSTRUCCION
- ❖ Remodelación de 92 m2

**CROQUIS DE LOCALIZACIÓN, COLINDANCIAS Y DIMENSIONES**  
(Generalidades arquitectónicas)

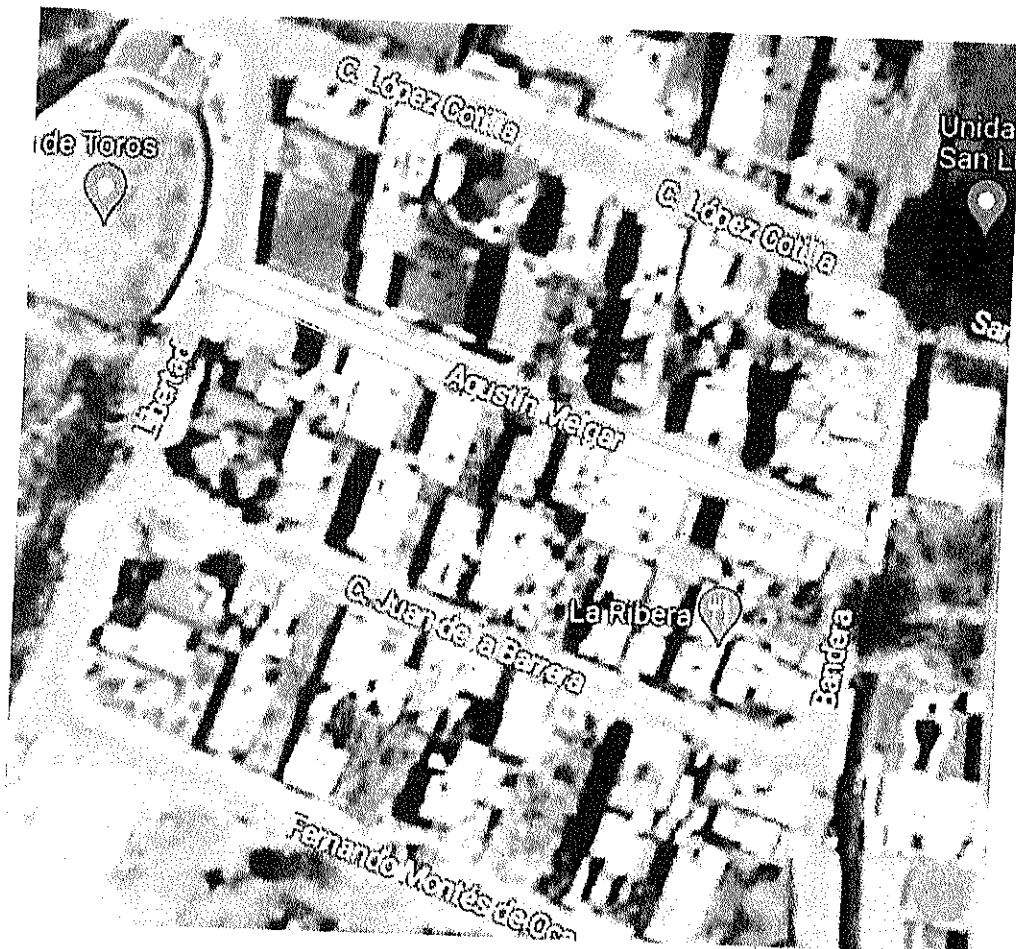

➤ COMPLETO

**DOCUMENTACIÓN ENTREGADA**

  
Nombre y firma del propietario

  
Nombre y firma del Responsable

## FUNDAMENTO LEGAL

1.- ELIMINADO el domicilio de un particular, por ser un dato identificativo de conformidad con los artículos 3.2 fracción II inciso "a" y 21.1 fracción I de la LTAIPEJM, artículo 3.1 fracción IX de la LPDPPSOEJM y Lineamiento Quincuagésimo Octavo fracción I de los LGPPICR.

2.- ELIMINADA la firma de particular, por ser un dato identificativo de conformidad con los artículos 3.2 fracción II inciso "a" y 21.1 fracción I de la LTAIPEJM, artículo 3.1 fracciones IX y X de la LPDPPSOEJM y Lineamiento Quincuagésimo Octavo fracción I de los LGPPICR.

3.- ELIMINADA la firma de particular, por ser un dato identificativo de conformidad con los artículos 3.2 fracción II inciso "a" y 21.1 fracción I de la LTAIPEJM, artículo 3.1 fracciones IX y X de la LPDPPSOEJM y Lineamiento Quincuagésimo Octavo fracción I de los LGPPICR.

\* "LTAIPEJM: Ley de Transparencia y Acceso a la Información Pública del Estado de Jalisco y sus Municipios.

LPDPPSOEJM: Ley de Protección de Datos Personales en Posesión de Sujetos Obligados en el Estado de Jalisco y sus Municipios.

LGPPICR: Lineamientos Generales para la Protección de la Información Confidencial y Reservada que deberán observar los sujetos obligados previstos en la Ley de Transparencia y Acceso a la Información Pública del Estado de Jalisco y sus Municipios."